

Faculty Lounge
ファカルティラウンジ

Party Plan

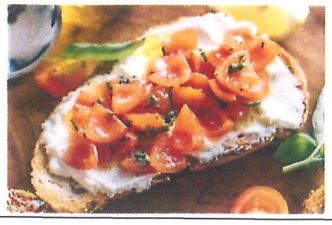

内容・人数により品数は変更させていただく場合がございます

おすすめ！スタンダード Bプラン6,500円(税込)

料理4,500円
＋飲み放題 2,000円

- スモークサーモンとオイルサーディン盛り合わせ
- 鴨スモークと生ハム盛り合わせ
- 小柱とわかめのサラダ
- ロースハムと野菜のミックスサンド
- ミックスピザ
- 4種のチーズロール
- 姫鯛の唐揚げエスニック風
- 豚もも肉のストロガノフ風
- 本日のパスタ
- フルーツとプチケーキ
- コーヒー

※メニューは季節によって変更いたしますのでご了承ください。

プレミアム Cプラン￥8,000(税込)

料理6,000円
＋飲み放題2,000円

- ノルウェーサーモンの姿作り山葵風味
- パテドカンパーニュと生ハムの盛り合わせ
- ネギチャーシュー
- イカと帆立の中華風和え物
- 鰹のカルパッチョ仕立てコチュジャンソース
- 大焼売
- 金目鯛と豆腐の煮つけごぼう添え
- 豚バラのポルケッタ赤ワインソース
- ローストビーフ温野菜添え
- 日本そば
- フルーツとプチケーキ
- コーヒー

※メニューは季節によって変更いたしますのでご了承ください。

Aプラン￥5,500(税込)

料理3,500円
＋飲み放題2,000円

- スモークサーモンのケッパー添え
- 生ハムとマイクロリーフ添え
- 小柱とわかめのサラダ
- ロースハムと野菜のミックスサンド
- ささみチーズフライ
- 本日の魚料理
- 本日の肉料理
- 炒飯
- プチケーキ
- コーヒー

※メニューは季節によって変更いたしますのでご了承ください。

飲み放題 2時間制

ビール(キリン中瓶)・ノンアルコールビール・ワイン(赤・白)ウィスキー・日本酒・麦焼酎・ソフトドリンク・炭酸水

※ソフトドリンクフリープラン￥1,200でご用意しております

立食パーティー20名様から120名様程度まで
日曜・祝日も承っております　貸切60名様～

日吉ファカルティラウンジ　TEL　045-562-7882　(内線30029)

当店のメニューは、共通の調理器具を使用しております。食物アレルギー対応はしておりませんので予めご了承下さい。